

Marzo - 2023

CARLOS POLIS
CIRUGÍA Y REHABILITACIÓN ORAL

Oral Implants

Implante inmediato

Aurea Evo 4,8x10mm

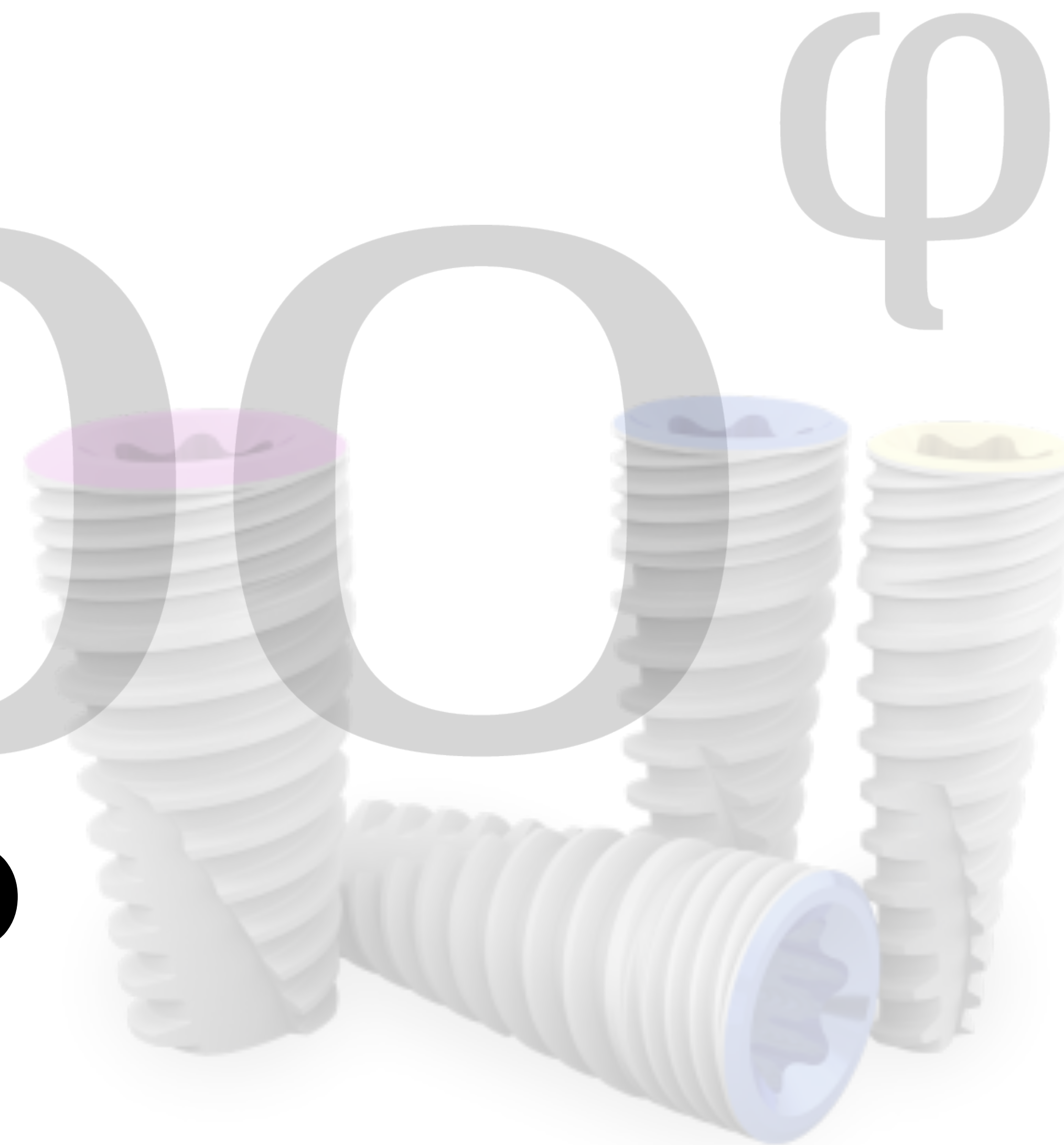

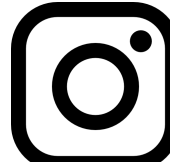
 @carlos_polis_dds

CARLOS POLIS

CIRUGÍA Y REHABILITACIÓN ORAL

phibo[®]

Molar no restaurable

Posición 4.6



CARLOS POLIS

CIRUGÍA Y REHABILITACIÓN ORAL

phibo^φ



**Ortopantomografía
inicial**

Marzo - 2023

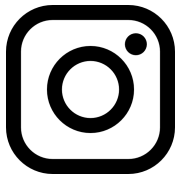
 @carlos_polis_dds



Extracción y legrado

Osteotomía en el tabique

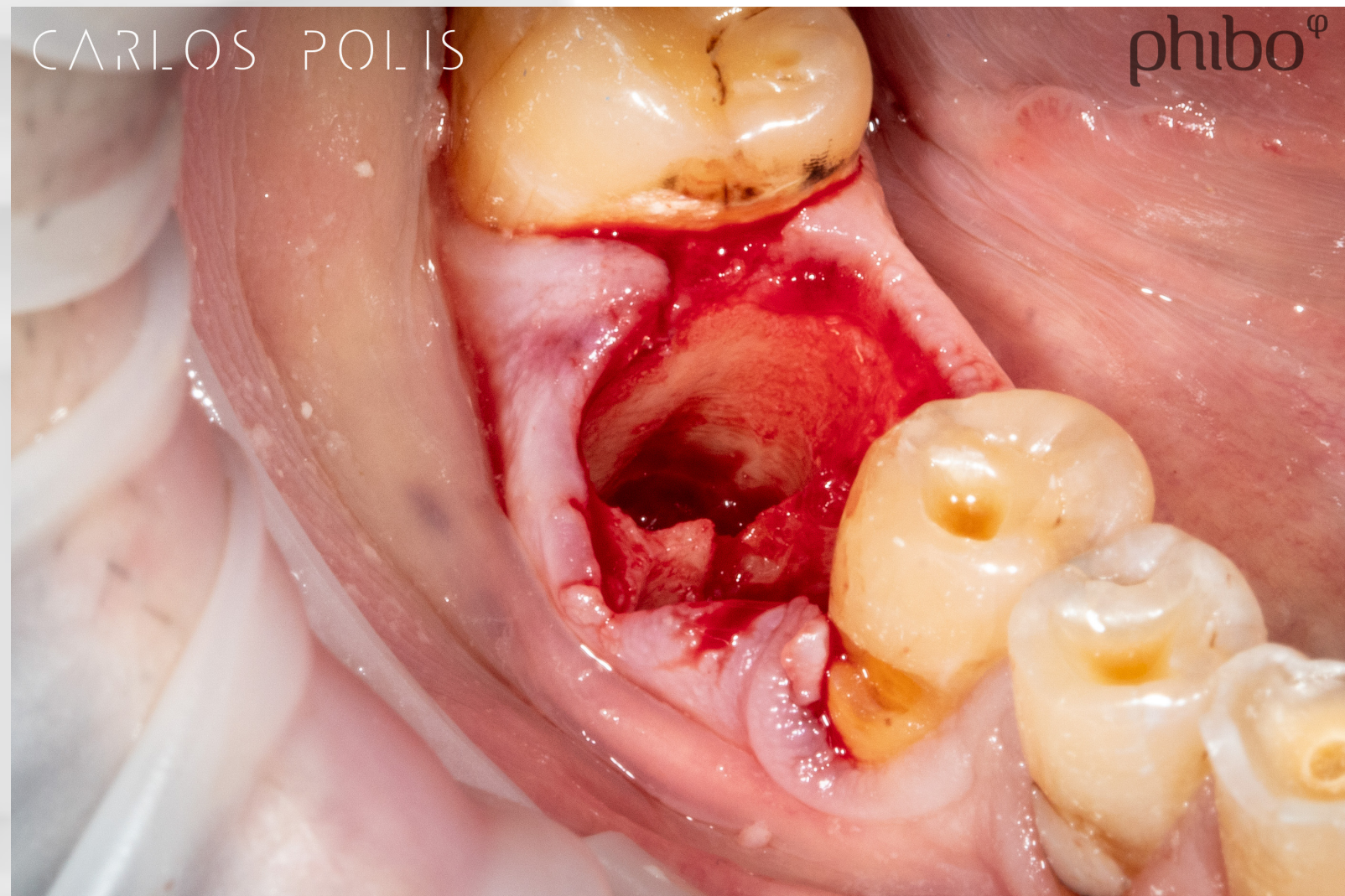

Colocación de implante inmediato en el tabique

Implante Phibo Aurea Evo 4.8x10mm
En posición subcrestal

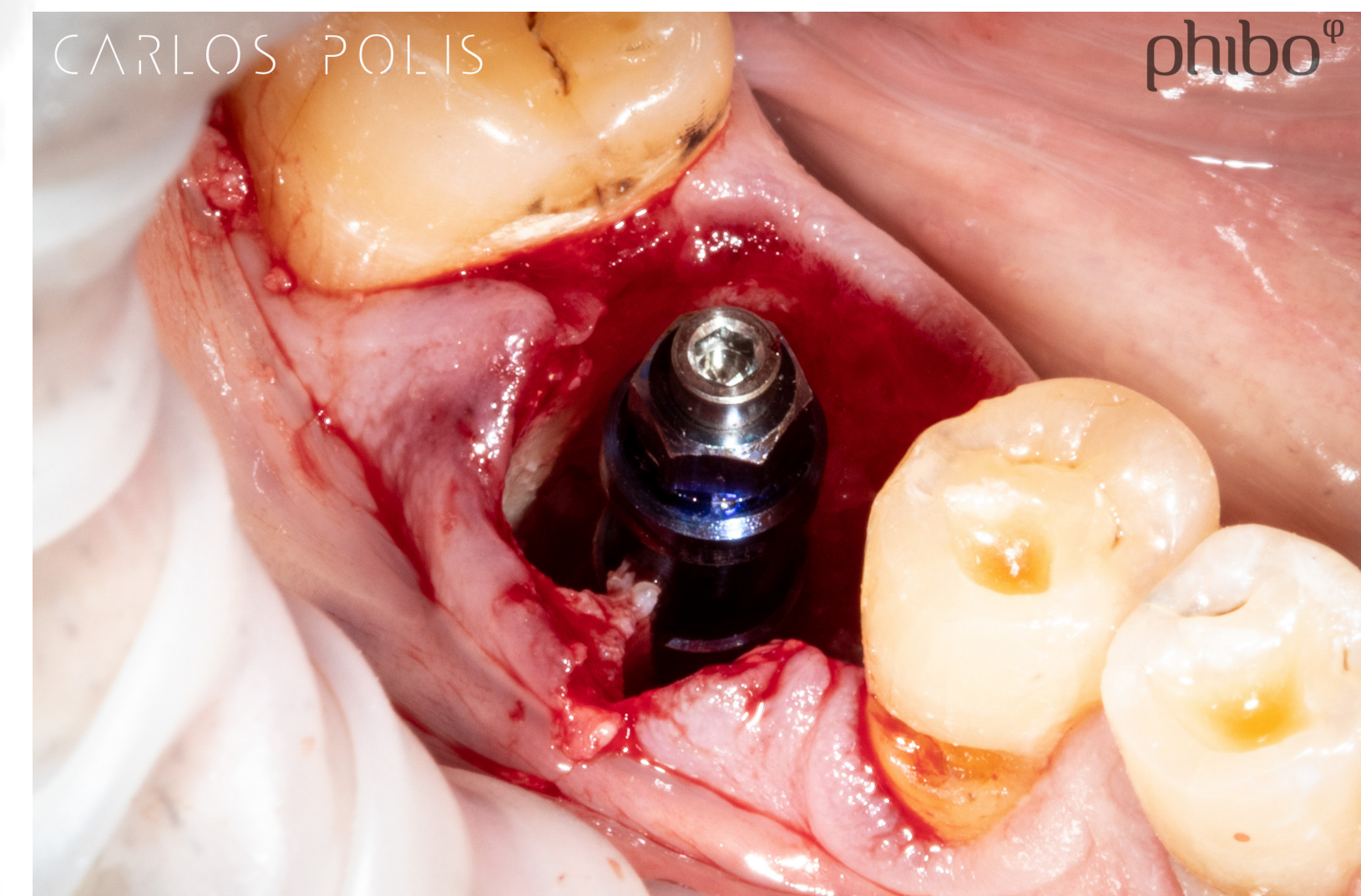
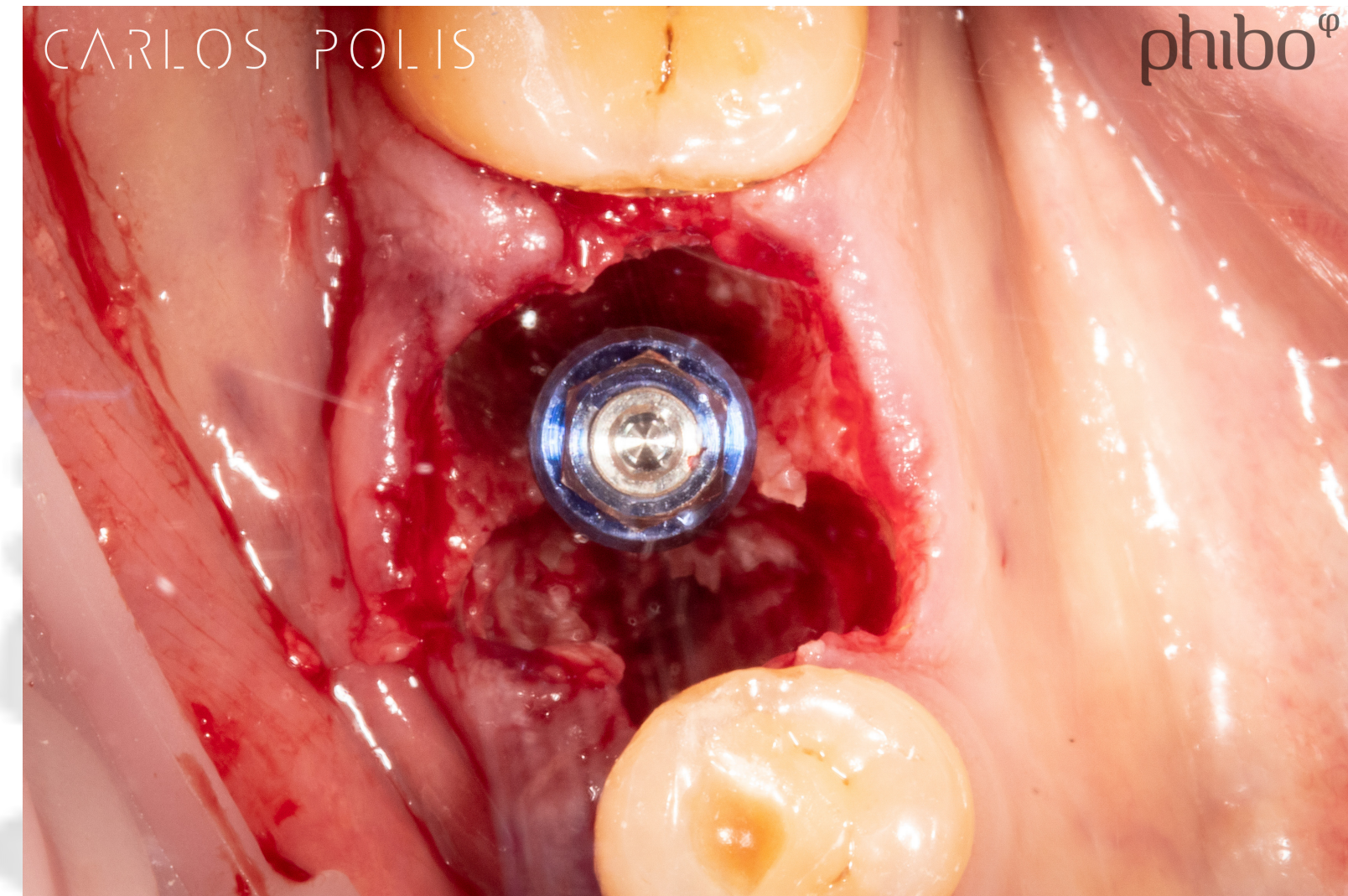

Colocación de pilar de titanio

Delimitación del alveolo
con composite fluido

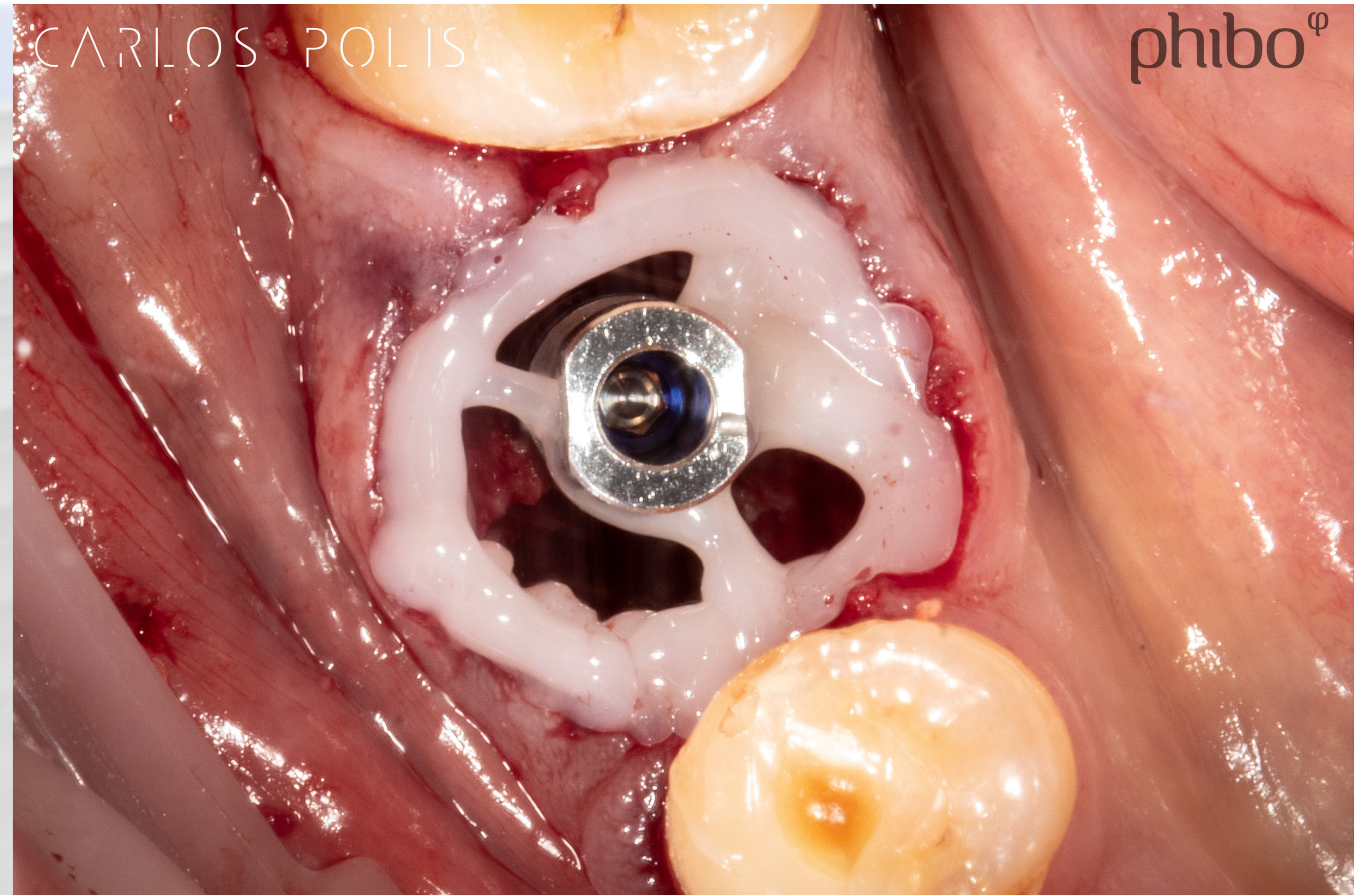

CARLOS POLIS

CIRUGÍA Y REHABILITACIÓN ORAL

phibo^φ

CARLOS POLIS



Conformación de perfil de emergencia

Pulido del composite

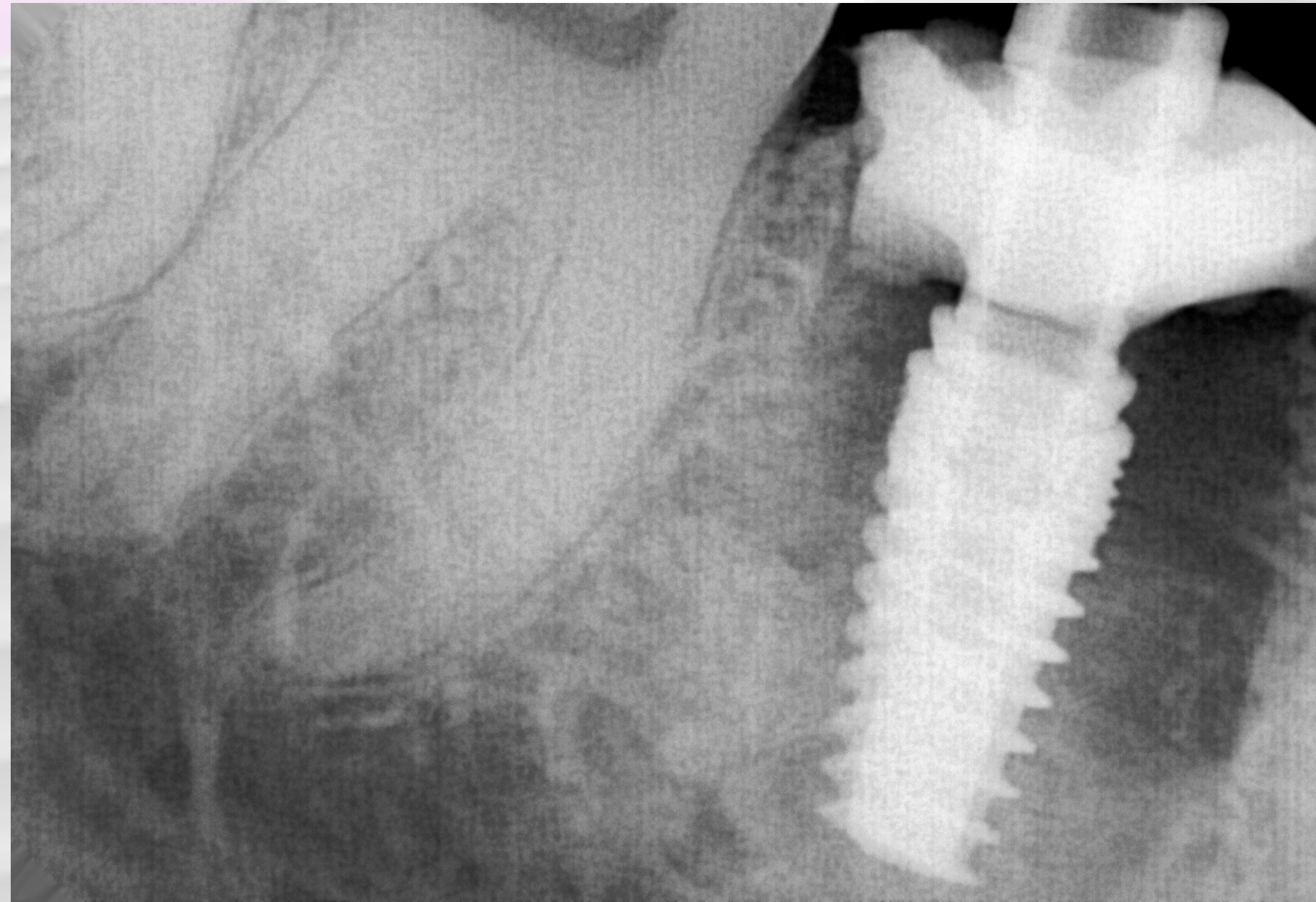

Rx. Periapical Intraoperatoria con pilar

Relleno de alveolo con xenoinjerto

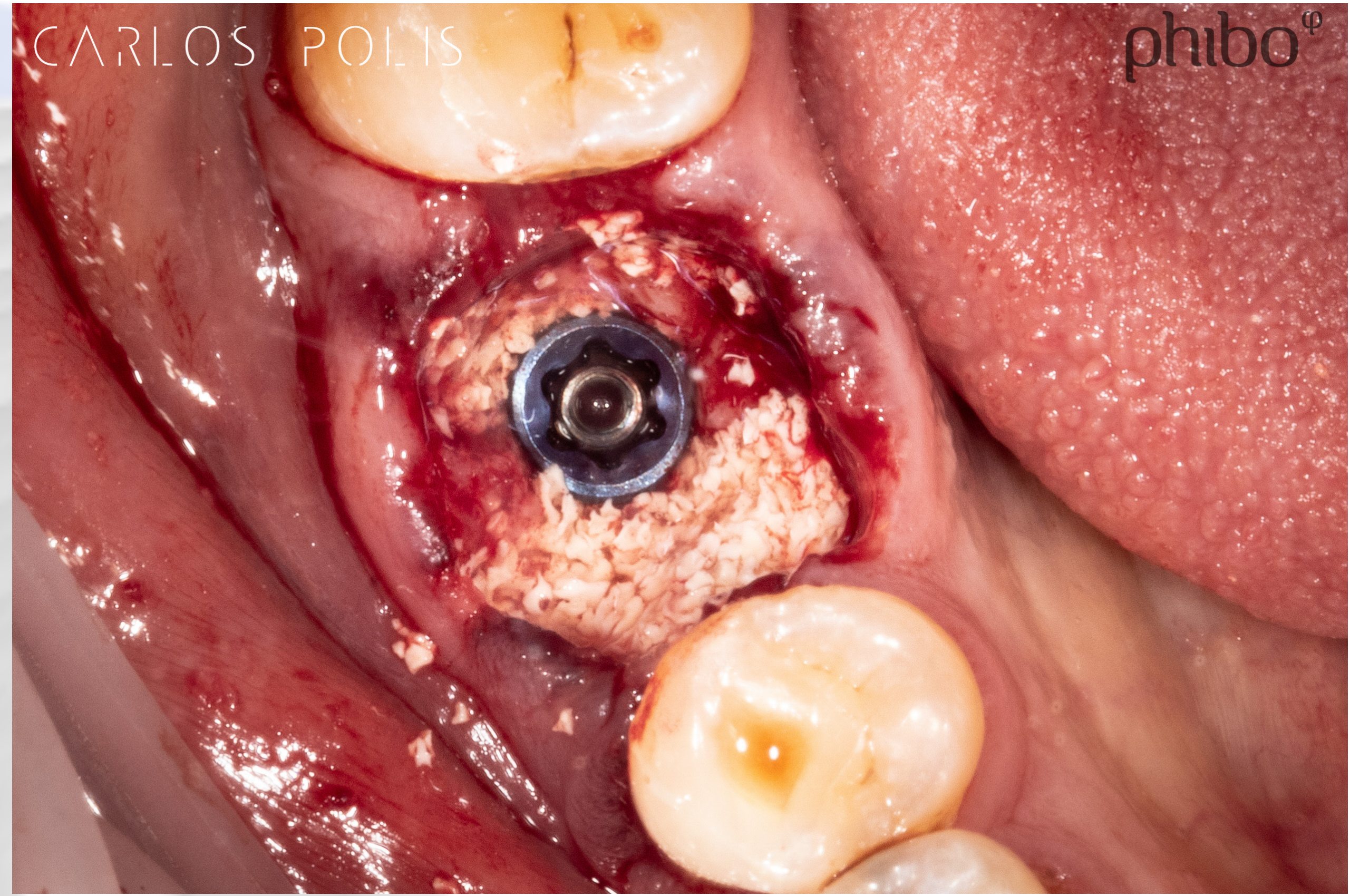

CARLOS POLIS

CIRUGÍA Y REHABILITACIÓN ORAL

phibo^φ

Pilar de cicatrización customizado

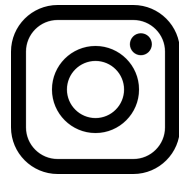

Marzo - 2023

 @carlos_polis_dds

CARLOS POLIS

CIRUGÍA Y REHABILITACIÓN ORAL

phibo^φ

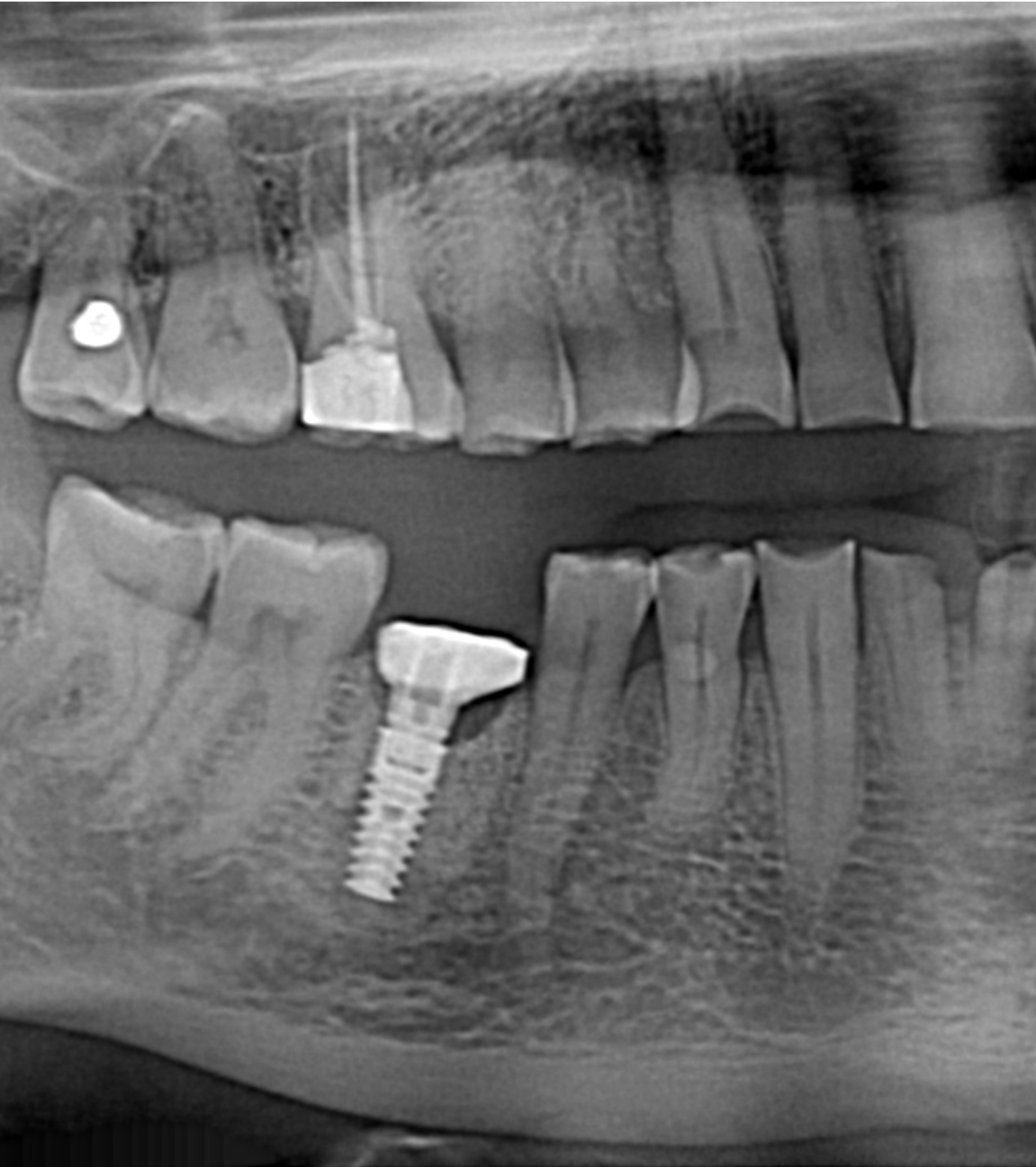

Ortopantomografía postoperatoria

Marzo - 2023

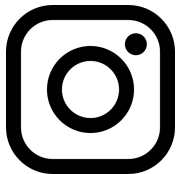
 @carlos_polis_dds

CARLOS POLIS

CIRUGÍA Y REHABILITACIÓN ORAL

phibo^φ



Control postoperatorio

Una semana tras la intervención

Marzo - 2023

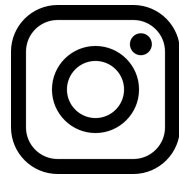
 @carlos_polis_ddds